

INDICATIV DOTARI EXISTENTE	OUP - DENUMIRE
<b>SAT MICESTI</b>	
1	PRIMARIE / CONSILIUL LOCAL - MICESTI
4	CAMIN CULTURAL - MICESTI
31	SCOLA VECHIE - MICESTI (actuala CRESA)
2	SCOLA GENERALA - MICESTI
2	GRADINITA MICESTI
12	BAIE COMUNALA
5	DISPENSAR
2	MAGAZIN MICESTI
27	TEREN REZERVOR APA - MICESTI
35	PASUNE COMUNALA MICESTI
34	ZAVOI - PRUNDIS MICESTI
<b>SAT PURCARENI</b>	
3	CAMIN CULTURAL - PURCARENI
1	SCOLA GENERALA - PURCARENI
18	TEREN DE SPORT - PURCARENI
8	TEREN REZERVOR APA - PURCARENI
32	BALASTIERA PURCARENI
33	BALASTIERA 2
1	MAGAZIN PURCARENI
<b>SAT PAULEASCA</b>	
1	SCOLA PAULEASCA - PAULEASCA
2	SCOLA TROSLAV - PAULEASCA

**LEGENDA**

- LIMITE**  
 - LIMITA TERITORIULUI ADMINISTRATIV AL UNITATII TERRITORIALE DE BAZA  
 - LIMITA INTRAVILANULUI PROPUIS
- TIPURI DE PROPRIETATEA ASUPRA TERENURILOR DIN INTRAVILAN**  
 a) **PROPRIETATE PUBLICA**  
 - TERENURI PROPRIETATE PUBLICA DE INTERES NATIONAL  
 - TERENURI PROPRIETATE PUBLICA DE INTERES JUDETEAN  
 - TERENURI PROPRIETATE PUBLICA DE INTERES LOCAL  
 b) **PROPRIETATE PRIVATA**  
 - TERENURI PROPRIETATE PRIVATA A PERSOANELOR FIZICE SAU JURIDICE
- CIRCULATIA TERENURILOR**  
 - TERENURI CE SE INTENTIONEAZA A FI TRECUTE IN DOMENIUL PUBLIC

DOMENII	CATEGORIA DE INTERES		DIMENSIUNI	
	NATIONAL	JUDETEAN	SUPRAFATA TEREN (mp)	LUNGIME (km)
<b>INSTITUTII PUBLICE SI SERVICII</b>				
PRIMARIE / CONSILIUL LOCAL - MICESTI			x	961
CAMIN CULTURAL - MICESTI			x	948.51
CAMIN CULTURAL - PURCARENI			x	300
DISPENSAR			x	1244
SCOLA VECHIE - MICESTI (actuala CRESA)			x	244.28
SCOLA GENERALA - MICESTI			x	4131
SCOLA PAULEASCA - PAULEASCA			x	1447
SCOLA TROSLAV - PAULEASCA			x	1100
SCOLA GENERALA - PURCARENI			x	1937
SCOLA PAULEASCA - PURCARENI			x	172
GRADINITA MICESTI			x	295.48
TEREN DE SPORT - PURCARENI			x	3170
BAIE COMUNALA			x	1147.04
MAGAZIN/DEPOZIT - PURCARENI/MICESTI			x	90340
TEREN REZERVOR APA - MICESTI			x	
TEREN REZERVOR APA - PURCARENI			x	
BALASTIERA PURCARENI			x	
BALASTIERA 2			x	
PASUNE COMUNALA			x	
ZAVOI - PRUNDIS MICESTI			x	
<b>SERVICII PRIVATE</b>				
FARMACE			x	3749
PARC PANOURI FOTOVOLTAICE			x	92546.55
<b>GOSPODARIE COMUNALA</b>				
CIMITR MICESTI			x	5023.58
CIMITR PURCARENI			x	7222.13
CIMITR PAULEASCA			x	4368.71
<b>CAI DE COMUNICATII</b>				
DRUM NATIONAL DN 73			x	3.1
DRUM JUDETEAN DJ 740			x	15.9
DRUM JUDETEAN DJ 731D			x	
DRUM COMUNAL 225			x	
DRUM COMUNAL 220			x	
DRUM COMUNAL 226B			x	27
DRUM COMUNAL 226A			x	
DRUM COMUNAL 227			x	
DRUM LOCAL			x	
<b>INFRASTRUCTURA MAJORA</b>				
LINE ELECTRICA AERIANA 20 Kv			x	
<b>SALVAREA, PROTEJAREA SI PUNEREA IN VALOARE A MONUMENTELOR, ANSAMBLURILOR SI SITURILOR ARHEOLOGICE</b>				
MONUMENT ISTORIC - MICESTI			x	
MONUMENT ISTORIC - PURCARENI			x	
CASTRUL SI LIMESUL DE LA PURCARENI			x	
BISERICA SF. GHEORGHE SI SF. NICOLAE			x	
SISTEME DE PROTECTIA MEDIULUI				
ZONA DE PROTECTIE PE BAZA NORMELOR SANITARE				R=50 m R= 500 m
ZONE PROTEJATE FATA DE CONSTRUCII SI CULOARE TEHNICE				R=24 m
RETEA ELECTRICA 20KV				
<b>APARAREA TARIII, ORDINEA PUBLICA SI SIGURANTA NATIONALA</b>				
POLITIE			x	1447.75

- DOTARI EXISTENTE SAT PURCARENI**  
 1. SCOLA GIMNAZIALA PURCARENI  
 2. GRADINITA PURCARENI  
 3. CAMINUL CULTURAL PURCARENI  
 4. CABINET MEDICAL INDIVIDUAL  
 5. BISERICA ORTODOXIE  
 6. BISERICA EVANGHELICA  
 7. CIMITR  
 8. GOSPODARIA DE APA  
 9. REZERVOR DE APA  
 10. ATELIER AUTO (CRIS-TOP DAN)  
 11. DEPOZIT MATERIALE RECYCLABLE  
 12. FABRICA MIC MOBILIER/DECO-MEUBLE  
 13. RECYCLARE EUROPALETI  
 14. SERE  
 15. SPATII COMERCIALE  
 16. SIT CASTRU ROMAN  
 17. S.C. DRUM CONSTRUCIT LOGISTIKS R.L.  
 18. TEREN DE SPORT  
 19. POLITIE  
 20. TABARA (CIVANTUL VIETII)  
 21. POST DE TRANSFORMARE ELECTRIC  
 32/33 BALASTIERA  
 34 ZAVOI MICESTI

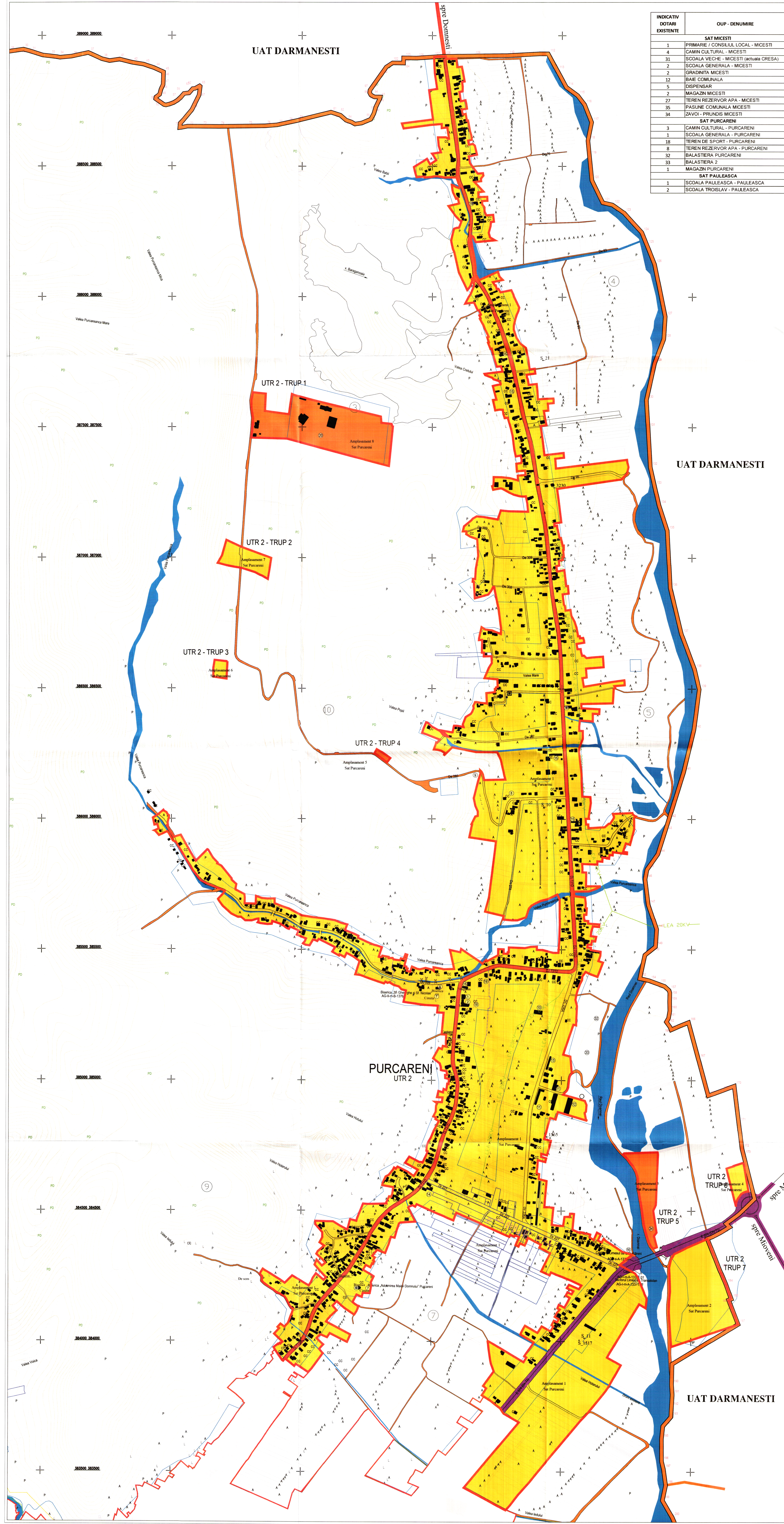

CONSILIUL JUDETEAN ARGES  
 VIZAT SI SIGURAT  
 Anexa la Actul de autorizare nr. 031/2024 din 31.07.2024

COMUNA MICESTI  
 PRIMAR  
 Inlocuitor: Ing. Tudor Vladimirescu

DRUMURI SI PODURI  
 Inlocuitor: Ing. Tudor Vladimirescu

INSTALATI TEHNICO-EDUCATIVE  
 Inlocuitor: Ing. Nicolae Dan