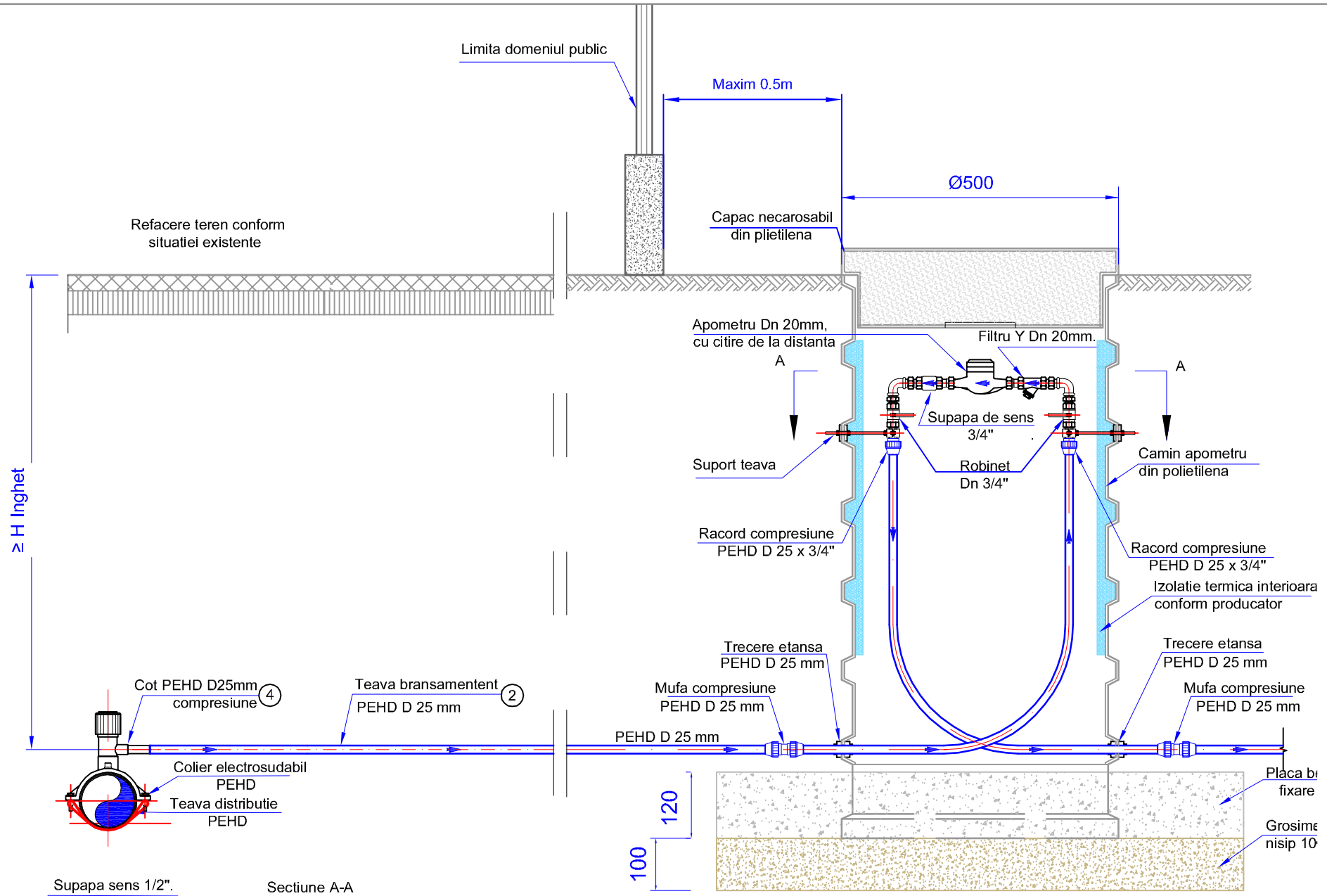

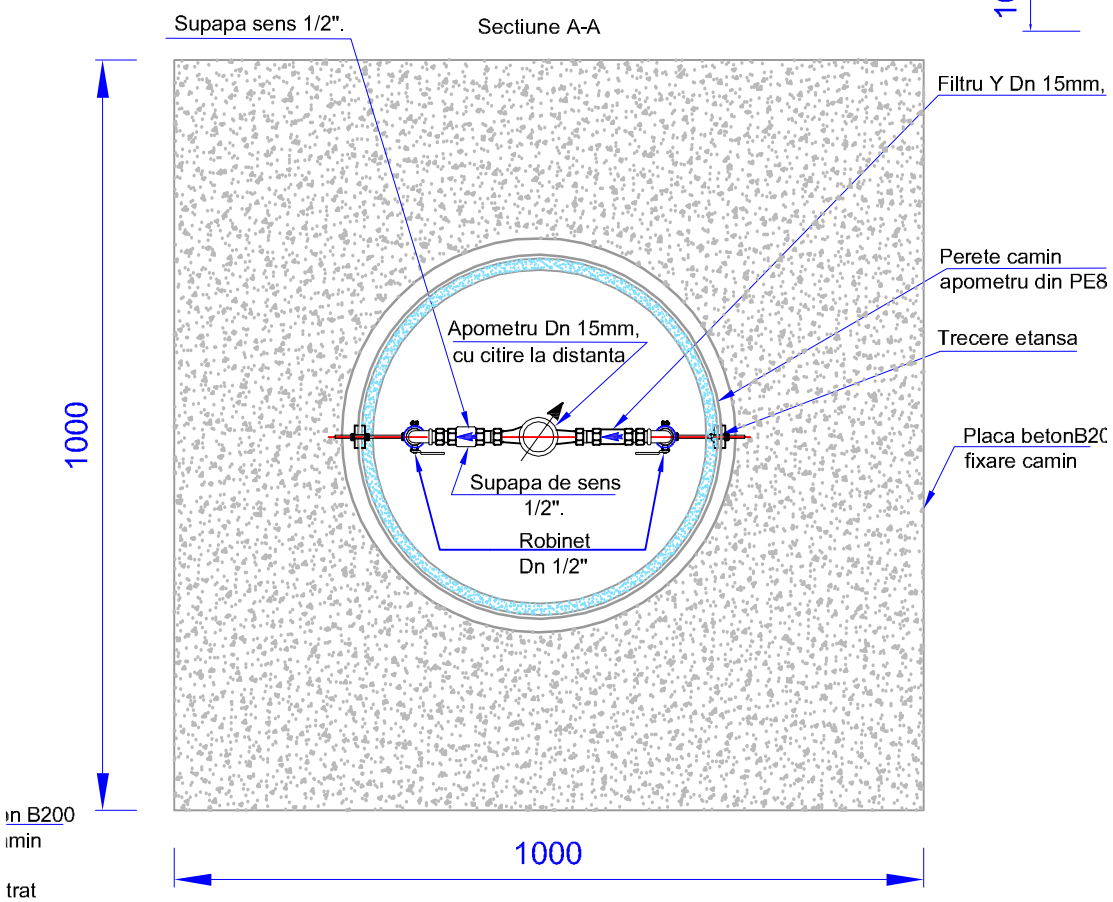

CLASA DE IMPORTANTA (conf. STAS 10100/0-75) C
CLASA DE CONSTRUCTIE (conf. P 100-2004) III
CLASA DE CONSTRUCTIE (conf.HG 766/1997-
Norme privind stabilirea categoriei de
importanta a constructiilor) - C

NOTA: Pozitia exacta a bransamentelor va fi stabilita de comun acord intre Antreprenor, Beneficiar si proprietarii imobilelor respective

PROIECTANT : S.C.PROIECT INFRA 2005 S.R.L.				Beneficiar: Comuna Micesti, judeţul Arges.	PC 1128/2023
Specificatie	Nume	Semnatura	Scara 1: 20	Den.proiect: "INFIINTARE SISTEM CENTRALIZAT DE ALIMENTARE CU APA IN SATUL BRANZARI, COMUNA MICESTI, JUD. ARGES".	Faza PTE
Administrator	ing.Pletoiu Ecaterina				
Sef proiect	ing. Paun Adrian				
Proiectant	ing. Trandafira Victor		Data 2023	Denumire plansa: "DETALIU CAMIN BRANSAMENT CU ROBINET DE CONCESIE".	Nr.pl. 12
Redactat	teh. Zamfirescu C-tin				